

## 14 Fundmeldungen

### Melder

Die Fundmeldungen gingen von einer großen Anzahl Personen ein, wofür hiermit herzlich gedankt wird. Die Fundmeldungen sind alphabetisch sortiert (soweit möglich nach den deutschen Namen). Nach dem Artnamen folgt im allgemeinen die Anzahl festgestellter Exemplare bzw. eine Häufigkeitsangabe (soweit erfasst), der Status und/oder das Verhalten sowie stets ein Datum (wenn nicht anders bezeichnet beziehen sich alle auf 2016); dann die Stadt oder der Kreis\* mit der Fundpunktbezeichnung, ggf. folgen Bemerkungen und zum Schluß der Namen des oder der Finder und Melder dieser Beobachtung (Familienname, Vornamenkürzel).

### Zeichenerklärung

Abkürzungen (s. auch 3. Umschlagseite): ad. = adult (erwachsen); bl. = blühend; det. = Detektornachweis; dz. = durchziehend; ei. = eierlegend, laichend; fl. = fliegend\*\*; Jf. = Jungfernenflug (Libellen); jv. = juvenil (jung), Jungtier, Jungvogel; Kp. = Kopula, Paarung; Lv. = Larve(n), Kaulquappe(n), Raupen; ns. = Nahrung suchend; pt. = patrouillierend; rf. = rufend; rs = rastend; si. = singend; strid. = stridulierend; Ta. = Tandem (Libellen); Totf. = Totfund; überf. = überfahren (Verkehrsofopfer); vg. = vegetativ

\*Städte u. Kreise: BOT = Bottrop, DU = Duisburg, E = Essen, GE = Gelsenkirchen; ME = Kreis Mettmann; MH = Mülheim an der Ruhr; OB = Oberhausen; WES = Kreis Wesel

### 14.1 Pflanzen

Die Funde wurden über [www.bswr.de](http://www.bswr.de) bzw. das landesweite Portal der Floristischen Kartierung NRW gemeldet. Nur eine kleine Auswahl wird hier genannt.

**Ackerröte** (*Sherardia arvensis*) 2-5 bl. 18.04.; E Zeche Zollverein; Fuchs, R.

**Braunroter Storchschnabel** (*Geranium phaeum* subsp. *phaeum*) 1 05.05.; E-Heisingen Stadtwald östlich Ruine Isenburg; Waldwegrand; Sonnenburg, F.

**Breitblättrige Stendelwurz** (*Epipactis helleborine*) 1 13.09.; DU Nachtigallental; Schlüpmann, M.

**Buntes Springkraut** (*Impatiens edgeworthii*) bl. in kleinen Gruppen 21.10.2015 (Nachtrag); E Brachfläche unweit der Universität; Keil, P. (teste T. Kalveram) (Abbildung 148)

**Dunkle Glanzleuchteralge** (*Nitella opaca*) ca. 50 15.05.; E Gruga-Park; Sonnenburg, F.

**Echte Brunnenkresse** (*Nasturtium officinale* agg.) 1 bl. 22.09.; BOT Kirchhellen Regen-Rückhaltebecken Boye; Schlüpmann, M.

**Frühe Haferschmiele** (*Aira praecox*) > 100 22.05.; E Mechtenberg; Fuchs, R.

**Fuchsrote Borstenhirse** (*Setaria pumila*) bl. + fr. 09.09.; OB Sterkrade Artenschutzfläche am Hiesfelder Wald; Schlüpmann, M.

**Gewöhnlicher Dost** (*Origanum vulgare*) 10 bl. 02.07.; OB Brache Neue Mitte (Brammenring); blühend; Sattler, J.

**Gift-Hahnenfuß** (*Ranunculus sceleratus*) 1 vg. 08.09.; BOT Bergsenkung Elsbach; Schlüpmann, M. | einige bl. 12.05.; DU Rheinaue Walsum, Ostteil nahe Kaiserstraße; Schlüpmann, M. | wenige bl. 13.05.; DU Rheinaue Walsum, Südteil des NSG westl Königstraße; Schlüpmann, M.

**Hirschzunge** (*Asplenium scolopendrium*) ca. 20 03.04.; DU Zoo; Chinesischer Garten, Hang an Pavillon, Pflanzung; Unseld, K. | 2 17.06.; E-Borbeck; Backsteinmauer; Kalveram, T. | 3 03.06.; E Kray, Kellerlichtschacht vor Hausnummer 13; in zwei Schächten, soweit erkennbar nicht fertil; Kricke, R. | 10 29.02.; E Wald nördl. Frankenstr.; Vorkommen unweit der A 52, oberhalb eines Bacheinlaufs direkt am Wanderweg; Eitner, U. (Abbildung 149)

**Kleines Tausendgüldenkraut** (*Centaureum pulchellum*) 26-50 23.06.; OB Gewerbegebiet Kaisergarten; Keil, P.

**Knöterich-Laichkraut** (*Potamogeton polygonifolius*) 1 vg. 02.09.; BOT Postwegmoor; Schlüpmann, M.

**Krauses Laichkraut** (*Potamogeton crispus*) vg. 08.09.; BOT Bergsenkung Elsbach; Schlüpmann, M. | einige 10.05.; DU Baerl, Blaue Kuhle; Schlüpmann, M.

**Krauses Moosfarn** (*Selaginella kraussiana*) vg. 1.5; MH Hausgarten (Zierrasen); Keil, P.

**Moore Schachtelhalm** (*Equisetum x moorei*) 51-100 qm 07.04.; DU gemauerte Böschung an der Moerser Straße im Hafengebiet; Gausmann, P.

**Moosbeere** (*Vaccinium oxycoccos*) vg. 02.09.; BOT Postwegmoor; Schlüpmann, M.

**Norwegisches Fingerkraut** (*Potentilla norvegica*) 1 bl. 04.07.; OB Waldteichgelände West; Schlüpmann, M.

**Scheinzypergras-Segge** (*Carex pseudocyperus*) 1 fr. 22.09.; BOT Kirchhellen RRB Boye; Schlüpmann, M.

**Schmalblättrige Berle** (*Berula erecta*) vg. 07.09.; BOT Bergsenkung Weihnachtssee; Schlüpmann, M.

**Schmalblättrige Wasserpest** (*Elodea nuttallii*) 1 vg. 07.09.; BOT Bergsenkung Weihnachtssee; Schlüpmann, M. | 1 24.08.; E Heisinger Ruhraue; Schlüpmann, M.



Abbildung 148: Das Bunte Springkraut (*Impatiens edgeworthii*) auf einer Brachfläche in Essen



- Schmalblättriges Wollgras** (*Eriophorum angustifolium*) 15 fr. 07.09.; BOT Hangmoor Schwarzbach; Schlüpmann, M. | 1 fr. 02.09.; BOT Postwegmoor; Schlüpmann, M.
- Schwarzes Bilsenkraut** (*Hyoscyamus niger*) 2 29.09.; DU Moreser Grind; Buch, C.
- Schwarzfrüchtiger Zweizahn** (*Bidens frondosa*) 1 bl. 06.09.; BOT Bergsenkung Weihnachtssee; Schlüpmann, M. | 1 bl. 22.09.; BOT Kirchhellen Bergsenkung Hohe Heide; Schlüpmann, M. | 1 13.09.; DU Nachtigallental; Schlüpmann, M.
- Schwarzstieliger Streifenfarn** (*Asplenium adiantum-nigrum*) 6-25 < 1 qm 25.08.; E Zuweg Klusenkapelle; König, O.
- Steife Wolfsmilch** (*Euphorbia stricta*) > 100 09.09.; MH Radwegtrasse RS1; Keil, P.
- Sumpfhelmkraut** (*Scutellaria galericulata*) 1 bl. 06.09.; BOT Bergsenkung Weihnachtssee; Schlüpmann, M.
- Tannenwedel** (*Hippuris vulgaris*) 1 vg. 08.09.; BOT Bergsenkung Elsbach; Schlüpmann, M. | 1 vg. 07.09.; BOT Bergsenkung Weihnachtssee; Schlüpmann, M. | viele 24.07.; BOT Elsbach Bergsenkungssee; Wermter, C.
- Vielwurzelige Teichlinse** (*Spirodela polyrhiza*) 11.10.; OB Julius Brechtanger, Folienteich; Schlüpmann, M.
- Wasserehrenpreis** (*Veronica anagallis-aquatica*) bl. 19.09.; OB Waldteichgelände West; Schlüpmann, M. | bl. 14.09.; DU Baerl Blaue Kuhle; Schlüpmann, M.
- Wasserhahnenfuß** (*Ranunculus aquatilis*) wenige bl. 12.05.; DU Rheinaue Walsum, Ostteil nahe Kaiserstraße; Schlüpmann, M. | einige 13.05.; DU Rheinaue Walsum, Südteil des NSG westl Königstraße; Schlüpmann, M.
- Weißer Seerosen** (*Nymphaea alba*) vg. 06.09.; BOT Bergsenkung Weihnachtssee; Schlüpmann, M. | 10 bl. 02.09.; BOT Postwegmoor; Schlüpmann, M. | 3 bl. adventiv 18.07.; OB Artenschutzgewässer; Schlüpmann, M.
- Wiesen-Schlüsselblume** (*Primula veris*) 40 bl. 28.04.; BOT Halde Haniel; Sattler, J.



Abbildung 149: Hirschzunge (*Asplenium scolopendrium*) in Essen (Foto: Ulrike Eitner)

- Wildes Silberblatt, Mondviole** (*Lunaria rediviva*) 1 05.05.; E-Heisingen, Stadtwald südwestlich Ruine Isenburg; Waldwegrand; Sonnenburg, F.
- Zungen-Hahnenfuß** (*Ranunculus lingua*) 6-25 06.06.; GE Breiker Höfe; Fuchs, R.

## 14.2 Säugetiere

Die Funde wurden über [www.bswr.de](http://www.bswr.de) gemeldet. Erstmals wurden auch einzelne Funde aus [Observation.org](http://Observation.org) übernommen.

- Biber** 1 15.07.; BOT Bergsenkungsgewässer Schwarzbach; fraß von den Seerosen u. auch Weidenzweigen; Geelen, M.; Hingmann, S.
- Bisamratte** 1 09.10.; E Baldeneysee, Hardenbergufer kurz hinter Haus Scheppen Richtung Kupferdreh; hockte auf Geäst im Wasser, verspeiste Apfel, kam dann zum Ufer sich ausgiebig zu putzen, zutraulich; Hilberath, G.
- Braunes Langohr** det. 12.09.; OB Schmachtendorf, Sterkrader Wald; Horchboxauswertung; Hingmann, S.; Geelen, M.
- Breitflügel fledermaus** det. 12.09.; OB Schmachtendorf, Sterkrader Wald, Waldrand; Horchboxauswertung; Hingmann, S.; Geelen, M.
- Dachs** 1 Spuren 04.06.; BOT Abgrabungsfläche, Sandgrube; Heimel, Volker; Hingmann, S. | 1 18.02.; E Bergerhausen, St. Annental; Sandke, C.
- Eurasisches Eichhörnchen** 1 19.12.; BOT Heidhof; Schlüpmann, M. | 2 20.02.; E Bergerhausen; Sandke, C. | 3 11.03.; E Dellwig; tummeln sich morgens auf einer grünen Wiese; Kisters-Jendroska, S.; Jendroska, M. | 1 überf. 12.09.; Gehölzgarten Ripshorst; Schlüpmann, M. | 1 18.03.; MH Haus Urge; dunkelbraunes Tier; Keil, P. | 1 24.09.; MH Karlsruher Straße, Gärten, Siedlung; Sattler, J. | 1 08.04.; MH Ruhraue; Farbe dunkel; van de Sand, W. | 1 19.03.; MH Papenbusch; sehr hellbraunes Tier; Keil, P. | 1 22.01.; OB Alsfeld; van de Sand, W. | 1 01.06.; OB Alsfeld; van de Sand, W. | 1 20.09.; OB Essener Straße, Straßenrand; rot; Sattler, R. | 1 05.11.; OB Halde Haniel; van Steenis, J. | 1 überf. 15.09.; OB Hirschkampstraße; Schlüpmann, M. | 1 überf. 15.09.; OB Höhenweg; Schlüpmann, M. | 1 10.04.; OB Priestershof; lief über die Straße; Sattler, J.
- Feldhase** 1 18.01.; DU, Binsheimer Feld, Acker; Kowallik, C. | 1 04.06.; E Margarethenhöhe; bekannt | 1 Tottf. 20.03.; MH Frohnhauser Weg, Gärten, Siedlung; Tottf. am Straßenrand; Sattler, J. | 1 08.06.; MH Styrum, Deponie im Ruhrbogen, am Westrand; Schlüpmann, M. | 3 15.08.; OB Holtener Feld; ruhend; Tomec, M. | 1 28.04.; OB NSG „Im Fort“; Sattler, J. | 1 12.08.; OB-Barmingholten, Acker; Hingmann, S. | 1 12.08.; OB-Barmingholten, Weide; Hingmann, S. | 1 29.01.; OB-Holten, Bereich Emscherdeich; Tomec, M. | 1 Tottf. 18.03.; OB Osterfelder Straße, Höhe Aquarium; 07.15 Uhr, überfahren; Schlüpmann, M. | 1 29.06.; OB Ruhrchemie, Ruderafläche; ruhend; Tomec, M.
- Großer Abendsegler** 2 Det. 25.06.; OB Königshardt; Waldrand Sterkrader Wald; Hingmann, S.; Wöhler, M.
- Mauswiesel** 1 11.03.; DU Walsumer Rheinaue; van de Sand, K. | 1 22.05.; E Mechtenberg; querte die Straße; Fuchs, R. | 1 08.04.; MHer Ruhr-Aue; Direkt an der Holzbrücke; van de



Sand, W. | 1 12.04.; MH Saarn, Kahlenbergweg; Schäfer, A. | 2 26.10.; OB Barmingholten, Gärten, Siedlung; Hingmann, S.; Geelen, M. | 1 18.12.; MH Ruhraue; van de Sand, W.

**Mückenfledermaus** mind. 1 Det. 27.05.; OB Vonderort, am Gewässer im Revierpark; Horchboxauswertung; Hingmann, S.; Geelen, M.

**Nutria** 1 10.09.; 2 25.09.; BOT Bergsenkungsgebiet Elsbach; Wermter, C. | 3 April.; BOT Kirchhellen, Weihnachtssee; Knogge, C. | 2 25.01.; 4 21.04.; DU-Walsum-Aue; van de Sand, W.; Sattler, J. | 1 07.06.; DU Friemersheim, Die Roos; Schlüpmann, M. | 1 20.02.; E Überruhr, Ruhrtal; Sandke, C. | 6 10.05.; 3 17.08.; MH Altarm Kochs Loch; Keil, P.; Unseld, K. | 1 22.04.; MH Altwasser Styrum; Keil, P. | 1 20.01.; MH Broicher Schlagd, Fluß; Rautenberg, T. | 1 20.01.; MH FFH Ruhraue Mülheim, Wiese; grasend auf Grünland; Rautenberg, T. | 1 19.04.; MH Kassenbergwehr; Sattler, J. | 1 09.04.; MH Ruhrkanal, nörd. Schleuse; schwimmend durch die Ruhr; Keil, P.

**Rauhautfledermaus** 1,0 08.10.; DU Rheinhausen, Beekstraße 16; als Fundtier abgegeben, lag auf einem Kellerfenstergitter, fliegt nicht (Nächte sehr kalt ~6°); Hornby, T. | mind. 1 Det. 27.05.; OB Vonderort, Gewässer im Revierpark; Horchboxauswertung; Hingmann, S.; Geelen, M. | Det. 12.09.; OB Schmachtendorf, Sterkrader Wald, Waldrand; Horchboxauswertung; Hingmann, S.; Geelen, M.

**Rötelmus** 1 08.06.; MH östlich Kolkerhof am Wegrand; Schlüpmann, M. | 1 15.09.; Ruhrtalbogen im Städtedreieck MH-DU-OB; Schlüpmann, M.

**Rotfuchs** 1 24.03.; DU Laar, Deichstraße; ca. 23.00; Unseld, K. | 1 19.12.; DU Lösörter Straße; Dämmerung, ca. 17.45; Schneider, K. | 1 24.01.; E Bergerhausen, St. Anntental; Sandke, C. | 1 01.07.; E-Heisingen; Bodenschatz, Fr. | 1 06.02.; E Westfalenstraße; Sandke, C. | 1 11.09.; MH Schildberg, Gärten, Siedlung; Sattler, J. | 4 28.05.; MH Winkhausen; Fuchsbau, Paar mit 2 Jungtieren; Himmeröder, A.-K.; Wagner, J. | 1 17.08.; MH-Menden Ruhraue NSG Kocks Loch; Schlüpmann, M. | 1 14.01.; OB Ripshorster. Str.; überquert die Straße; Keil, P.

**Steinmarder** 1 Toff. 04.11.; DU Autobahn A42, Randstreifen; Keil, P. | 1 Toff. 18.06.; DU, Mitte, Seitenstreifen der A 59; Kricke, R. | 1 24.06.; MH Papenbusch, Hausgarten, Gärten, Siedlung; querte um ca. 07.00 Uhr den Garten; Keil, T.; Keil, P.

**Waldmaus** 2 23.04.; E Bergerhausen; Sandke, C. | 3 27.05.; MH Mintarder Berg, Waldrand/Magerrasen/Wiese; unter Matte in Nest sitzend; Schlüpmann, M. | 1 27.05.; MH NSG Kocks Loch; ruderalisierte Grasflur, unter Matte für Reptilienerfassung in Nest sitzend; Schlüpmann, M.

**Waschbär** 1 Toff. 03.06.; MH A 40, Zufahrt MH-Dümpten, Fahrtrichtung Essen, Weg-/Straßenrand; überfahren; Kricke, R. & J. | 1 Toff. Mai; MH-Styrum, Autobahnausfahrt; Meßer, J.

**Wasserfledermaus** mind. 4 Det. 27.05.; OB Vonderort, Gewässer im Revierpark; Horchboxauswertung; Hingmann, S.; Geelen, M.

**Wildkaninchen** 3 18.04.; BOT Batenbrock, Brache zwischen Scharnhölzstr., Förenkamp, Düppelstr. u. Funkestr.;



Abbildung 150: Zweifarbflöcker, Findling aus dem Hafen Schwelgern (Foto Tim Hornby)

Schlüpmann, M. | Wildkaninchen 1 Toff. 23.03.; OB Osterfelder Straße; 7.40 Uhr; überfahren; Schlüpmann, M.

**Zweifarbflöcker** 1 25.09. DU Hafen Schwelgern, Findling, in Pflege; Hornby, T. (Abbildung 150)

**Zwergflöcker** 1 17.03.; MH Altstadt MH, Gärten, Siedlung; gegen 19.15 Uhr, jagend, Art cf.; Keil, P. | 3 Det. 25.06.; OB Königshart; Waldrand Sterkrader Wald, Waldrand; jagend; Hingmann, S.; Wöhler, M. | mind. 4 Det. 27.05.; OB Vonderort, Gewässer Revierpark; Horchboxauswertung; Hingmann, S.; Geelen, M. | 1 Det. 25.06.; OB Sterkrader Wald; Unterführung der Autobahn; Tier wechselte durch die Unterführung mehrmals den Waldgebietsabschnitt.; Hingmann, S.; Wöhler, M. | mind. 2 Det. 25.06.; OB Sterkrader Wald; jagend; Hingmann, S.; Wöhler, M.



Abbildung 151: Ein Löffler am 08.03. in der Rheinaue Walsum (Foto: Jürgen Bodde)



### 14.3 Vögel

Vögel werden am meisten gemeldet. Die Vogelmeldungen sind daher eine sehr kleine Auswahl aus den Online-Meldesystemen, insbesondere Ornitho.de.

**Alpenstrandläufer** 20.-22.03.; MH Wiesenblänke Mendener Str; Kretz, P., van de Sand, W.

**Austernfischer** 2 05.06.; E Untere Kettwiger Ruhraue Essen; einzige Beobachtung abseits des Rheins; Galdiga, P.

**Bekassine** 15 (Maximalzahl Vereinsgebiet 2016) 28.03.; DU Friemersheim; Kosch, M.

**Bergfink** 1000 25.03.; E Fischlaken; geschätzt +/- 1000, in den Buchen des Nachbargrundstücks; Krebs, A.

**Bergpieper** 1 15.10.; BOT Halde Haniel; Van Steenis, J. | 1 18.02.; 1 23.11.; DU Binnenland Rheinaue Walsum; Koffijberg, K. | 1 23.10.; DU Binsheimer Feld; Koffijberg, K. | 1 27.12.; E Wassergewinnungsanlage Essen-Burgaltendorf; Nowakowski, J.

**Bienenfresser** 2 dz. 27.08.; MH Bodendeponie Kolkerhofweg; Kretz, P.

**Brachpieper** min. 7 20.08.-03.09.; MH Bodendeponie Kolkerhofweg; Kretz, P. | 1 29.04.; OB Neue Mitte 2; Sattler, J.

**Büffelkopfente** 1 ns. 29.01.; MH Ruhr; zwischen einer Gruppe von Reiherenten; Keil, P.

**Drosselrohrsänger** 1,0 21.05.; DU Friemersheim; Kosch, M.

**Eisvogel** 1 ns. 08.09.; BOT Bergsenkung Elsbach; Schlüpmann, M. | 1 12.09.; BOT Bergsenkung Elsbach; Schlüpmann, M. | 1 ns. 06.09.; BOT Bergsenkung Weihnachtssee; Schlüpmann, M. | 1 ns. 07.09.; BOT Bergsenkung Weihnachtssee; Schlüpmann, M. | 1 ns. April.; BOT Kirchhellen; Knogge, C. | 1 rf. 02.09.; BOT Postwegmoor; Schlüpmann, M. | 1 ns. 14.09.; DU Baerl Blaue Kuhle; Schlüpmann, M. | 1 ns. rs. überfl. 20.12.; DU Huckingen, Angerbach; Wiegershaus, D. | 1 21.07.; DU Ruhrtalbogen im Städtedreieck; van den Bos, R. | 1 überfl. 24.11.; E Heisinger Ruhraue; Vossen, M.; Schlüpmann, M. | 1 14.06.; E Nordviertel, Segerothpark; setzte sich kurz in meiner Nähe auf einen Zweig am Ufer, flog



Abbildung 152: Der Rothalstaucher vom Bertasee (Foto: Frank Willmsen)



Abbildung 153: Seeadler in der Rheinaue Walsum (Foto: Katharina van de Sand)

dann über den Teichabschnitt u. verschwand; Winzer, K. | 2 24.08.; Heisinger Ruhraue; Schlüpmann, M. | 1 ns. 17.03.; OB Teich, Haus Ripshorst; fischend; Keil, P.

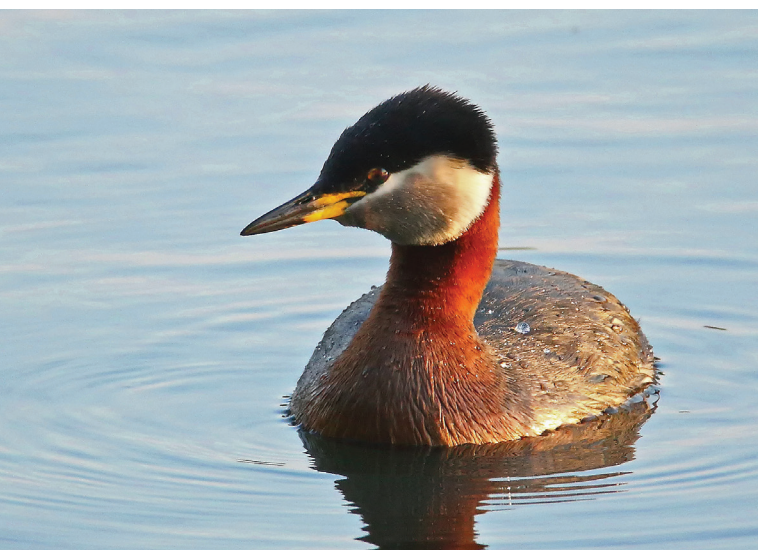
**Fischadler** 1 ns. 08.09.; 1 16.08.; BOT Bergsenkung Elsbach; Schlüpmann, M.; Wermter, C. | max. 2 10.-22.09.; BOT Kirchhellen Zieroth Angelteich; Brall, R. | 1 ns. rs. April.; BOT Kirchhellen, Weihnachtssee; Knogge, C. | 1 20.09.; DU Regattabahn u. Haubachsee; Kretz, P.; Krämer, J. | 1 dz N 26.03.; MH Kocks Loch; Kretz, P. | 1 überfl. 07.04.; MH Ruhr: Bahnbrücke-Konrad-A.-Brücke; Kremer, J. | 1 18.10.; OB Mittleres Alsbachtal; Ortega, J.

**Flusseeeschwalbe** 3 13.07.; DU Rhein Höhe Marxloh; Rautenberg, T.

**Girlitz** 1,0 28.03.; DU Friemersheim; nur zwei Beobachtungen im gesamten Vereinsgebiet; Kosch, M. | 1,0 26.06.; MH-Holthausen; Sonnenburg, F. |

**Goldregenpfeifer** 1 rf., herumfl. 23.10.; DU Binsheimer Feld; Koffijberg, K.

**Großer Brachvogel** 1 überfl. N 16.04.; BOT Kirchhellen Zieroth Schwemnteich; Brall, R. | Brachvogel 1 20.03.; DU Vorland Rheinaue Walsum; Koffijberg, K. |

**Grünschenkel** 1 19.04.; 3 04.05.; 1 16.08.; 1 03.09.; 1 03.10.; DU Rheinaue Walsum; Bodde, J.; Ludt, W.; Sattler, J.; Wermter, C. | 1 18.08.; DU Hohenbudberg, am Rheinufer; Bütje, K. | 1 05.05.; DU Rhein bei Beeckerwerth; Rautenberg, T. | 1 rf. überfl. 28.04.; E Untere Kettwiger Ruhraue Essen; Rautenberg, T.

**Kampfläufer** 2 20.03.; DU Vorland Rheinaue Walsum; Koffijberg, K. | 6 14.03.; MH Wiesenblänke Mendener Straße; Wiegers, Herr

**Kiebitz** 2 08.06.; MH Styrum, Ruhrbogen, Ackerfläche, rufend u. auffliegend; Schlüpmann, M. | 2 07.04.; OB Sterkrade, Waldteichgelände Ost, Industriebrache; Schlüpmann, M.

**Knäkente** 1,0 04.05.; DU Vorland Rheinaue Walsum; Bodde, J. | 2,2 20.03.; MH Wiesenblänke Mendener Str; Kretz, P., van de Sand, W.



**Kornweihe** 1,0 11.03.; 1,0 04.08.; BOT Flugplatz Schwarze Heide; Brall, R.

**Löffler** max. 48; DU Binnenland Rheinaue Walsum; Bodde, J.; Brandstädter, K.; Christian, H.; Schwanenberg, J.; van de Sand, W.; Wilmsen, F.; Ziesman, T. (Abbildung 151)

**Mantelmöwe** 1 30.12.; DU Ruhrort; Beckmann, D.

**Nachtreiher** 1 25.07.; DU Friemersheim Die Roos; Rautenberg, T.

**Neuntöter** 1 KJ / diesjährig 20.08.; MH Bodendeponie Kolkerhofweg; Kretz, P.

**Ortolan** 1 dz 03.09.; MH Bodendeponie Kolkerhofweg; Kretz, P.

**Pirol** 1 06.06.; BOT-Schöttelhalde; Wermter, C.

**Raubwürger** 1 30.04.; BOT Kirchhellen-Hardinghausen; Baruch, O. | 1 20.03.; BOT NSG „Torfvenn, Rehrbach“; Busse, M.

**Regenbrachvogel** 3 dz 27.04.; OB Neue Mitte 2; Sattler, J.

**Ringdrossel** max. 9 06.-28.04.; BOT Halde Haniel; Mollmann, C.; Sattler, J.; van Steenis, J. | max. 7 22.04.; DU Binsheim/Rheinvorland; Rautenberg, T., Bodde, J.; Ulbrich, F. | 1 ns 24.04.; E Westviertel; Schöppel, A. | 3,0; ns 03.10.; MH Bodendeponie Kolkerhofweg; in Rotdon; Kretz, P. | 1,0 11.04.; OB Gehölzgarten Haus Ripshorst; Sattler, J.; Tomec, M.

**Rohrweihe** 1,0 03.07.; BOT Kirchhellen Zieroth Schwemnteich; Brall, R. | 1 weibchenfarbig; BOT Kirchhellen-Hardinghausen; Busse, M.; Baruch, O. | 1 weibchenfarbig 27.07.; BOT Kirchhellen-Holthausen; Brall, R.

**Rotfußfalke** 0,1 16.09.; MH Wiesenblänke Mendener Str; Kretz, P.

**Rothalstaucher** 1 .12.05. bis 31.12.; DU Bertasee u. Regattabahn-Wedau; diverse Beobachter (Abbildung 152)

**Rotkehlpieper** 1 KJ diesjährig 20.08.; MH Bodendeponie Kolkerhofweg; Kretz, P.

**Rotschenkel** max. 7 April.; DU Binsheimer Feld; Rautenberg, T.; Mollmann, C. | 1 31.03.; 1 19.04.; DU Rheinaue Walsum; Ludt, W.; Bodde, J. | Rotschenkel 1 07.04.; 1 18.04.; MH Wiesenblänke Mendener Str; Tupay, J.; Kretz, P.

**Sandregenpfeifer** 1 16.04.; DU Rheinvorland Homberg; Asmuth, M. | 1 24.09.; OB Sterkrade Nord; Tomec, M.; Psotta, E.

**Schwarzstorch** 1 26.06.; MH NSG Rohmbachtal; Kretz, P.

**Seeadler** 1 11.03.; 2 KJ Mai; 1 immatur 26.10.; 1 06.12.; DU Rheinaue Walsum; Bodde, J., Herbst, T.; Hermle, G.; van de Sand, K.; Ziesmann, N. (Abbildung 153)

**Seidenschwanz** 17 06.11.; MH Saarner Kuppe; Friedrich, N. |

**Silberreiher** 5 überfl. 20.01.; MH Saarner Aue; jeweils zwei Exemplare nebeneinander, ein Einzelvogel bei Tongrube Röt-kamp, SW fl. bis B1 Brücke, danach gemeinsam zurück nord-westlich.; vom Berg, T. | 1 ns. rs. 05.12.; Müller, S.

**Sumpfohreule** 1 27.04.; 1 03.10.; OB Neue Mitte 2; Sattler, J.

**Tüpfelsumpfhuhn** 1 04.05.; BOT Kirchhellen Rückhaltebecken Keine Boye; Rautenberg, T.

**Turteltaube** 1 01.05.; BOT Kirchhellen-Hardinghausen; Baruch, O. | 1 06.07.; BOT Flugplatz Schwarze Heide; Brall, R. (Abbildung 154)

**Waldschnepfe** 1 05.03.; BOT-Köllnischer Wald; Busse, M. | 5 17.12.; BOT Kirchhellen-Holthausen; Brall, R. | 1 Toff. 21.03.; DU Homberg; Kricke, R. | 1 12.03.; E Margarethehöhe; Schöppel, A. | 1 19.01.; OB Feuchtgebiet Halde Alstaden;



Abbildung 154: Am Flugplatz Schwarze Heide wurde am 06.07. eine Turteltaube beobachtet (Foto: Ralph Brall)

Rautenberg, T. | 1 Toff. 17.12.; OB Klosterhardt Süd; Kirstan, H. | 1 25.11.; OB Sterkrader Heide; Van de Sand, W.

**Wasseramsel** 1 28.01.; E Deilbachtal; Kahl, M.

**Weidenmeise (Mönchsmeise)** lediglich 8 Meldungen im gesamten Vereinsgebiet im Jahr 2016 zeigen, wie extrem selten die Art geworden ist; gesamtes Vereinsgebiet

**Wiedehopf** 1 24.08.; DU Wanheimer Str. 551B, im Garten; Servos, M.

**Wiesenpieper** 1 04.07.; OB Waldteichgelände West; Schlüpmann, M.

**Wiesenweihe** 1,0 18.09.; MH Mendener Höhe Süd; Kretz, P.

**Zwergsäger** 0,1 16.03.; DU Kleiner Töppersee; Rautenberg, T. | 0,3 28.12.; DU Rheinaue Walsum; Clausmeyer, S.

**Zwergschnäpper** 1,0 16.09.; BOT Kirchhellen Zieroth Angelteich; Brall, R.

**Zwergschnepfe** 1 11.04.; 1 21.04.; BOT Kirchhellen Rückhaltebecken Kl. Boye; Rautenberg, T. | 1 10.10.; MH NSG „Winkhauser Bachtal“; Rautenberg, T. | 2 22.03.; MH Wiesenblänke Mendener Str.; Kretz, P.

## 14.4 Reptilien

Die Funde wurden über [www.herpetofauna-nrw.de](http://www.herpetofauna-nrw.de) gemeldet. Erstmals wurden auch einzelne Funde aus [Observation.org](http://Observation.org) übernommen.

**Blindschleiche** 1 semiad. 23.08.; Forsthausstraße, über Weg schlängelnd; sonniger, warmer Abend (18:30), Länge ca. 16 cm; O.\* | Blindschleiche 5 23.08.; Kaienburgsweg; Anonymus | 2 jv. 17.08.; Kelmiser Straße, 4; Weg-/Straßenrand; Haupts, S. | 1 24.08.; BOT Alter Postweg, Bergehalde; ca. 20 cm lang, überquerte langsam den Weg; Wermter, C. | 2 U. 1 jv. 14.04.; BOT, Kirchhellen, NSG Torfvenn-Rehrbach, unter Erfassungsmatten; Specht, D. | 1 tot Aug.; DU HOAG Trasse, seitlich am Weg; Helmdag A. | 1 überf. 07.09.; MH Saarn Oemberg; Schlüpmann, M. | 1 überf. 22.06.; MH Steinbruch Rauen, Weg im Nordwesten; Schlüpmann, M.



**Gelbwangen-Schmuckschildkröte** 1 21.09.; DU Landschaftspark Nord; Schlüpmann, M.

**Kreuzotter** 1 16.09.; BOT Haesterkampweg; am südlichen Rand des Heidhofsees, verschwand schnell im Unterholz; Bohn, G.

**Mauereidechse** 3 12.04.; BOT Halde-Haniel; Am Kreuzweg an 2 Stationen oben; van de Sand, W. | 1 04.04.; DU, Landschaftspark-Nord; Transsekt Abschnitt 1; Kowallik, C. | 2 10.06.; DU Emscherpromenade, Obermeiderich; Hahn, U. | 1,1 13.05.; DU Kleine Wardtstraße, Alt-Walsum; im Süden des NSGs; Sonstige; am Bauwerk des Überlaufs bzw. Pumpwerks; Schlüpmann, M. | 5 jv. 21.09.; DU Landschaftspark Nord; Schlüpmann, M. | >25 21.05.; DU Pontwert, Ruhrort; Straßenböschung; Schwinum, Ingbert | 1 09.08.; DU Pontwert; Janzen, P. | 30 ad. u. semiad. 22.06.; MH Steinbruch Rauen, an verschiedenen Stellen; Schlüpmann, M.

**Ringelnatter** 2 25.08.; Kaienburgsweg; Bach; Anonymus | 2 12.05.; DU A42, Baggerloch direkt in der Kurve nahe des Tümpels; Fundzeit morgens in der Dämmerung; ein Weibchen um die 100 cm; das andere Tier ca. 60 cm; Heyeres, M. | Gelege (ausgebrütete Eier) 15.12.; MH Mendener Straße; Komposthaufen der Fam. Lehmkühler; Keil, P. | Barren-Ringelnatter 1 10.09.; Kelmiser Straße, 4; Haupts, S. | Barren-Ringelnatter 1 27.05.; DU Kaiserstraße, Alt-Walsum; sonnte sich auf einer der Straßen innerhalb des Kraftwerkgeländes u. flüchte vor hinzukommenden Arbeitern ins nahe Gleisbett; Schroeder, P.

**Rotwangen-Schmuckschildkröte** 1 19.04.; MH Saarner Ruhraue, Anger; Sattler, J. | 1 09.04.; OB Osterfeld, Stadtwald-Süd; van de Sand, W.

**Waldeidechse** 1 28.06.; BOT Alter Postweg; Waldrand; Verholte, H. | 1 27.05.; MH Am Stoot, Mintarder Berg; Schlüpmann, M.

**Zauneidechse** 1 jv. 14.04.; BOT, Kirchhellen, NSG Torfvonn-Rehrbach, sonnend; Specht, D. | >20 jv. 29.05.; BOT Zieroth, Lagerfläche Abgrabungsgelände u. Böschung; Specht, D. | 2 19.06.; DU Gutenbergstraße, Baerl; eine vorjährige unter Holz u. eine frei sitzende zweijährige; Janzen, P. | 1,1 09.08.; DU Halde Baerl nahe Gewerbegebiet; Janzen, P. | 1 03.06.; 2 22.07.; DU Haubachsee mit Uferzone; Schlüpmann, M. | 1,1 11.05.; DU Masurenallee, Wedau; freigestellte Bahnbrache; Paarung; Specht, D.

## 14.5 Amphibien

Die Funde wurden über [www.herpetofauna-nrw.de](http://www.herpetofauna-nrw.de) gemeldet. Erstmals wurden auch einzelne Funde aus [Observation.org](http://Observation.org) übernommen.

**Bergmolch** 2 23.04.; E Gartenteich der Familie Kricke, Essen Steele-Freisenbruch; Gartenteich; Kricke, R. | 1 03.05.; DU Landschaftspark-Nord, Schachtgelände; Schlüpmann, M. | 1,0 03.05.; OB Franzosenstraße, am Rande des Hiesfelder Waldes; Lache im Acker; Schlüpmann, M. | einzelne 03.05.; OB Hiesfelder Wald, Höhenweg, Bombentrichter (Naturrundweg Station 11); Schlüpmann, M. | 1 28.05.; E Steele im Gulli der Kellertreppe; Kricke, R. | 1 jv. 22.10.; Moltkestraße; Koeigel, M. | wenige 04.06.; DU Duissern Zoo; Tümpel am Tigergehege; Schlüpmann, M. | 1 22.06.; OB Spechtstraße; Beobachtung Michael Bolder; Tomec, M.



Abbildung 155: Feuersalamander am Mülheimer Auberg-/Ruhr-talhang am Abend des 06.09.

**Fadenmolch** einige 03.05.; OB Hiesfelder Wald, Höhenweg, Bombentrichter (Naturrundweg Station 11); Kleinweiher; Bombentrichter; Wald; Schlüpmann, M.

**Feuersalamander** 2 05.02.; E-Stadtwald; Larvenablage; König, O. | 1 Tof. 01.05.; E Hardenbergufer, Fischlaken; Eckstein, H. | einige Lv. 03.05.; OB Hiesfelder Wald, Höhenweg, Bombentrichter (Naturrundweg Station 11); Wald; Schlüpmann, M. | 1 06.06.; MH Witthausbusch; Schüler Rembergsschule; Unsel, K. | 1 20.06.; MH Mendener Höhe; Wegböschung; Müller, S. | 1 22.06. OB Hiesfelder Wald, Naturwaldzelle; Kowallik, C. | 1 06.09.; MH Auberghang auf dem Weg; Kowallik, C. (Abbildung 155) | 1 29.10.; Im Tiefen Bruch, 15; saß in einer kleinen Baugrube; Schenk, S. | 3 17.11.; Buchenweg; Regenrückhaltebecken; Winterquartier; Wolpers

**Grasfrosch** 1 14.02.; 4 u. 3 Lb. 22.03.; OB Nierfeldweg; Sattler, J. | 2 überf. 22.02.; BOT, Köllnischer Wald, Oberhausener Straße; Specht, D. | 0,2 u. 1 Lb. 06.04.; Lv. 11.04.; OB Revierpark Vonderort, Becken des Wasserspielplatzes; in einer Pfütze hatte ein Pärchen abgelaiht; Schlüpmann, M. | 1,1 22.03.; E nördlich Baldeneysee unterhalb der Heisinger Straße; in erst vor wenigen Tagen neu angelegtem Gewässer; Müller, S. | 06.04.; OB Revierpark Vonderort, Wasserspielplatz; die Becken sind eine Tierfalle, Tiere hatten sich in Laub versteckt; Schlüpmann, M. | 1 ov. 12.04.; MH Speldorfer Wald; Bodenstation Speldorfer Wald, Foto vorhanden; Unsel, K. | ca. 500 ov. 12.04.; OB Artenschutzgewässer am Randes Hiesfelder Waldes; überwiegend bereits geschlüpft, aber auch noch in Ansammlung, ca. 6 m<sup>2</sup> u. etwas weniger als 1 m<sup>2</sup> nicht geschlüpft; einzelne Kaulquappen bereits freischwimmend; Schlüpmann, M. | wenige Lv. 18.04.; BOT Batenbrock, Brachland an der Düppelstraße; schätzungsweise von einem oder wenigen Laichballen; Schlüpmann, M. | 1 29.06.; MH Mühlenstraße, Weg zwischen Hausgärten; Gärten, Siedlung; Landlebensraum; auf der Wanderung; Keil, T. & P.

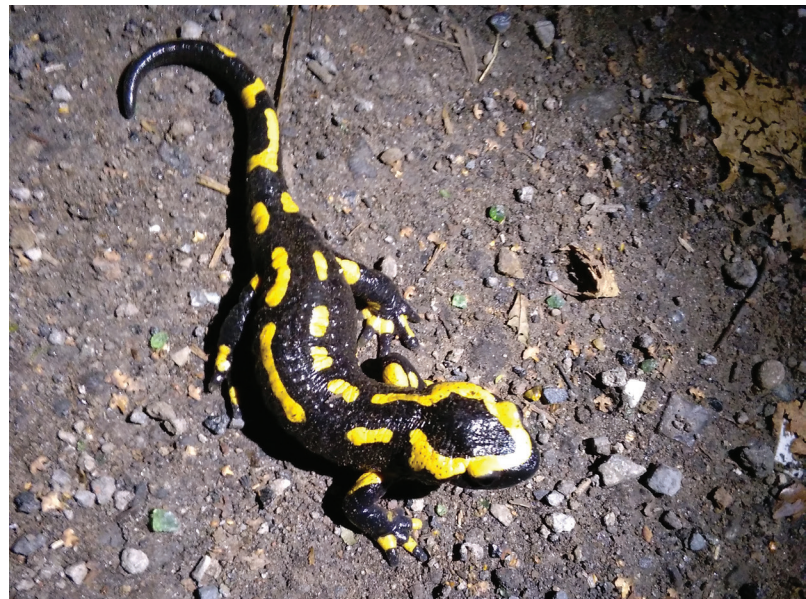

**Kammolch** 1,2 19.06.; DU Halde Baerl; unter Müll; Janzen, P. | 1 einj. 09.08.; DU Baerl, Gewerbegebiet; Janzen, P.

**Kreuzkröte** 1 Ls. u. Lv. 14.04.; BOT, Kirchhellen, Abgrabung neben Flugplatz Schwarze Heide, Lache in Fahrspur; die Larven fraßen an den Laichschnurresten; Specht, D. | sehr viele Lv. 08.06.; MH Am Deich, Deponie im Ruhrbogen am Wegrand im Norden; viele ganz junge u. mittelgroße Kaulquappen; Schlüpmann, M. | viele tausend Lv.; Em.; Metam. 08.06.; MH Am Deich, Gewässer der CEF-Maßnahme hinter Kolkermanshof; massenhaft mittelgroße bis große Kaulquappen, sowie unzählige Jungtiere im Umfeld; Schlüpmann, M. | sehr viele Lv. 08.06.; MH Am Deich, Ruhrbogen, am Westrand der Deponie; ganz junge u. mittelgroße Kaulquappen; Schlüpmann, M. | wenige Lv. 08.06.; MH Am Deich, Ruhrbogen; Grabenbeginn am Fuße der Deponie; Schlüpmann, M. | tausende Lv. 08.06.; MH Am Deich, Wegrand am Nordrand der Deponie; Lache; Weg-/Straßenrand; Schlüpmann, M. | sehr viele Lv. 08.06.; MH Ruhrbogen; viele ganz junge u. mittelgroße Kaulquappen; Schlüpmann, M. | Lv. 12.06.; E Arendahls Wiese, Stoppenberg; Weddeling, K. | 10 16.06.; E Zollverein, unter einer Matte; Keil, P. | 1 19.06.; DU Brachfläche neben dem Gewerbegebiet in Baerl; eine subadulte Kröte unter einem Stein u. in einem temporären Gewässer viele Kaulquappen; Janzen, P. | viele 26.06.; DU Landschaftspark westlich der Emscherstr., nur grob lokalisiert; nachts von der Straße aus gehört, nicht exakt lokalisierbar; Kowallik, C. | >=3; jv. 27.06.; DU Umgebung RRB Ortsrand Baerl; Regenrückhaltebecken; min. 1 adulte am Tage u. zwei frische Jungkrötchen auf dem Fahrweg; Rautenberg, T. | ca. 700 Lv. 29.06.; 1 + 3 Metam. + jv.; 02.07.; 1 16.07.; ca. 400 10.08.; OB Brache Neue Mitte (Brammenring); Larven; teilweise schon weit entwickelt; Sattler, J. | wenige hundert Lv. 04.07.; OB Bahnstraße, Waldteichgelände West, neue Waserlache West; Schlüpmann, M. | >300 Metam. 05.07.; DU, Gewerbegebiet Neuenkamp; Fläche steht unmittelbar vor der Bebauung; Rautenberg, T. | >10 jv. 21.07.; DU Dahlingstraße Ausgleichsmaßnahme; Teiche in keinem guten Zustand, Umgebung stark verbuscht; Rautenberg, T. | 30 jv. 21.07.; 1 Lv. 21.07.; DU Ruhrtalbogen im Städtedreieck; Schlüpmann, M. | 3 jv. 22.07.; BOT Schwarzbachtal ehemalige Kiesgrube; Verholte, H. | 2,0 u. 2 jv. 09.08.; DU Baerl Brachfläche neben dem Gewerbegebiet; Janzen, P. | ca. 100 Lv. 28.08.; DU Erzbunker; Wermter, C. | 1 jv. 01.09.; DU Brachgelände unter Holz, Steinen u. Müll; Janzen, P. | 15 jv. 24.09.; E Holtener Straße, Brachfläche (Bauland?); Weinand, Y. | 4 10.10.; DU Beecker Straße, Beek; Landschaftspark Schachtgelände, Ersatzgewässer Ost; Vossen, M.

**Teichmolch** 2-3 13.04.; OB Sterkrade, Waldteichgelände; unter Matte; Schlüpmann, M. | 1 23.04.; E Gartenteich der Familie Kricke, Essen Steele-Freisenbruch; Gartenteich; Kricke, R. | einige 04.06.; DU Duissem, Zoo; Tümpel am Tigergehege; Schlüpmann, M. | 1,0 u. 1 subad. 19.06.; DU Brachgelände unter einem Brett, Männchen mit Rückensaum in temporären Gewässer; Janzen, P. | 2 01.09.; DU Halde Baerl nahe Gewerbegebiet; adult; Janzen, P.

**Wasserfrösche** 5 jv. 14.04.; BOT Kirchhellen, NSG Torfvenn-Rehrbach, Holzstück bei Erfassungsmatten; Specht, D. | 3

08.06.; MH Am Deich, Ruhrbogen; Grabenbeginn am Fuße der Deponie; Schlüpmann, M. | **Kleiner Wasserfrosch** ca. 20; rf. 04.07.; OB Waldteichgelände West; Schlüpmann, M. | 1 rf. 06.09.; 10,0 07.09.; BOT Bergsenkung Weihnachtssee; Schlüpmann, M. | Kleiner Wasserfrosch 1 12.09.; BOT Bergsenkung Elsbach; Schlüpmann, M. | **Teichfrosch** einzelne; rf. 08.06.; MH Am Deich, Kleinweiher im Ruhrbogen; Schlüpmann, M. | wenige jv. + semiad. + rf. 22.06.; MH Steinbruch Rauhen, westlicher Weiher; Schlüpmann, M. | 10; rf. 04.07.; OB Waldteichgelände West; Schlüpmann, M. | **Teichfrosch/Kleiner Wasserfrosch** 20 05.06.; DU Asterlagen; Graben (stehend); es handelt sich um Jungfrösche aus dem vergangenen Jahr; Janzen, P. | 1 rf. 05.06.; DU Steinstraße, Homberg; Baggersee; Janzen, P. | >50; semiad.; rf. 22.06.; MH Steinbruch Rauhen, östlicher Weiher; Schlüpmann, M. | **Seefrosch** 4 18.07.; OB Artenschutzgewässer; Schlüpmann, M. | 3 jv. 24.08.; Heisinger Ruhraue; Schlüpmann, M. | 2 02.09.; BOT Postwegmoor; Schlüpmann, M.

## 14.6 Insekten

Die Funde wurden über [www.bswr.de](http://www.bswr.de) gemeldet. Erstmals wurden auch einzelne Funde aus [Observation.org](http://Observation.org) übernommen.

### 14.6.1 Schmetterlinge

Das Online-Meldesystem der BSWR für Schmetterlinge betreute dankenswerterweise A. Bäumler.

**Admiral** (*Vanessa atalanta*) 1 14.04.; DU Saarner Straße, Nähe Haubachsee, Laubwald; Kricke, R. | 1 30.06.; OB 1 30.07.; OB Brache Neue Mitte (Brammenring); Sattler, J. | 2 03.07.; DU Rheinaue DU-Ehingen; Bäumler, A. | 1 27.07.; DU-Landschaftspark, Grüner Pfad; van de Sand, W. | 8 24.09.; OB Buschhausen/Duisburg-Neumühl; am Efeu in einem Holunderstrauch; David, J. | 1 09.10.; MH Mintarder Berg; Borbe, D.

**Aurorafalter** (*Anthocharis cardamines*) 3 21.04.; DU Rheinaue Walsum, Wegböschung; Sattler, J. | 1 14.04.; DU Saarner Straße, Nähe Haubachsee, Laubwald; Kricke, R.



Abbildung 156: Schornsteinfeger (*Aphantopus hyperantus*) am Artenschutzgewässer am Hiesfelder Wald in Oberhausen (Foto: Wilfried van de Sand)



Abbildung 157: Zackensaum-Heidelbeerspanner (*Cephis adenaria*) am Auberg in Mülheim (Foto: Dieter Borbe)

- Blutbär, Jakobskraut-Bär** (*Tyria jacobaeae*) 2 08.06.; MH Ruhrbogen östlich Kolkerhof; Schlüpmann, M. | 3 08.06.; MH Ruhrbogen, Weg am Rande der Deponie; Schlüpmann, M. | 3 22.06.; MH Steinbruch Rauhen, an zwei Stellen; Schlüpmann, M. | 120 Lv. 29.06.; OB Hausmannsfeld, Weg-/Straßenrand; Sattler, J. | 30 Lv. 07.07.; E Gleispark Frintrop; Schlüpmann, M. | 10 Lv. 10.07.; DU Essenberg; Jakobskrautbär; Janzen, P.
- Brauner Waldvogel, Schornsteinfeger** (*Aphantopus hyperantus*) 3 06.07.; OB Artenschutzgewässer; Schlüpmann, M. | > 8 26.06.; OB Neuköln Artenschutzgewässer; van de Sand, W. (Abbildung 156)
- Brennnessel-Zünsler** (*Anania hortulata*) >10 18.05.; DU Pontwert; auf einer Strecke von ca. 150m verstreut an Spundwand ruhend; Schlüpmann, M.
- Buchsbaum-Zünsler** (*Cydalima perspectalis*) 3 Lv. 14.09.; E Altenessen-Süd; noch relativ junge Raupen; Winzer, K. | 1 07.09.; E Stadtkern; helle Form; Winzer, K. | 1 06.09.; E Südviertel; helle Form, U-Bahnzugang; Winzer, K. | 1 Puppe 14.09.; zus. 15 14.09.; MH Broich, Müga; helle u. dunkle Tiere aus den Buchsbäumen u. den Buchskugeln aufgescheucht; Winzer, K. | zwischen dem 20.08. u. 23.09. zahlreiche Beobachtungen mit 1-23 Imagines (106 x helle, 20 x dunkle); teilweise auch an Hauswänden, Mauern u. in Unterführungen; MH Heißen; Winzer, K.
- Distelfalter** (*Vanessa cardui*) 3 04.06.; MH Papenbuschsiedlung, Gärten, Siedlung; Garten an Spornblume; Fuchs, R. | 2 05.06.; E Steele-Freisenbruch, im Garten, Gärten, Siedlung; u. an Salbei; Kricke, R. | 2 03.07.; DU Rheinaue DU-Ehingen, Ackerrand; beide Falter stark abgeflogen (Immigranten); Baeumler, A. | 2 30.07.; OB Brache Neue Mitte (Brammenring); Sattler, J.
- Gamma-Eule** (*Autographa gamma*) 03.07.; DU Rheinaue DU-Ehingen; Baeumler, A. | >10 02.07.; OB Brache Neue Mitte (Brammenring); Sattler, J.
- Gelbe Tigermotte** (*Spilosoma lutea*) 1 Totf. 05.06.; OB Haus Ripshorst, im Gebäude; Schlüpmann, M.; Müller, S.

- Gemeiner Bläuling, Hauhechel-Bläuling** (*Polyommatus icarus*) >20 30.07.; OB Brache Neue Mitte (Brammenring); Sattler, J.
- Gemeines Wiesenvögelchen, Kleiner Heufalter** (*Coenonympha pamphilus*) >20 22.06.; MH Steinbruch Rauhen; Schlüpmann, M. | 2 30.07.; OB Brache Neue Mitte (Brammenring); Sattler, J. | 3 07.05.; OB Brammenring (Brache Neue Mitte 2); Sattler, J.
- Grasglucke, Trinkerin** (*Euthrix potatoria*) 2 Lv. 07.05.; OB Am Rande des Hiesfelder Waldes; Mollmann, C. | 1 Lv. 06.06.; BOT FFH-Gebiet Postwegmoore; mitten im nördlichen Gewässer an einem Halm sitzend; Rautenberg, T.
- Großes Ochsenauge** (*Maniola jurtina*) 3 29.06.; 7 02.07.; 2 30.07.; OB Brache Neue Mitte 2 (Brammenring); Sattler, J. | 03.07.; DU Rheinaue DU-Ehingen, Ackerrand/Landw. Brache; Baeumler, A.
- Kleiner Eisvogel** (*Limenitis camilla*) 1 08.05.; BOT Wiese in der Nähe des Heidhofs; Mollmann, C. | 1 27.07.; BOT Bergsenkung Elsbach; Rautenberg, T. | 1 23.08.; MH FFH Ruhraue Saarn; Unsel, K. | 1 17.09.; WES Lippemündung; Haese, U.
- Kleiner Fuchs** (*Aglais urticae*) 1 14.03.; DU Rheindeich Beeckerwerth, Rheinterasse; Unsel, K. | 1 03.04.; DU Rheindeich Laar; Unsel, K. | 1 11.04.; OB Brache Neue Mitte; Sattler, J. | 1 13.03.; OB Sterkrade; van de Sand, K.
- Kleiner Sonnenröschen-Bläuling** (*Aricia agestis*) 1 26.07.; E Gleispark Frintrop; Schulemann-Maier, G.
- Pappelschwärmer** (*Laothoe populi*) 1 11.08.; MH Rheinstraße, Gebäude; Sattler, K.
- Rauten-Rindenspanner** (*Peribatodes rhomboidaria*) 2 08.06.; DU Pontwert, Ruderalfläche; det. A. Bäumler; beide Tiere ruhen an Spundwand; Schlüpmann, M.
- Rostfarbiger Dickkopffalter** (*Ochlodes sylvanus*) 3 06.07.; OB am Rande des Hiesfelder Waldes; Schlüpmann, M.
- Schwarzkolbiger Braun-Dickkopffalter** (*Thymelicus lineola*) 1 02.07.; 1 03.07.; OB Brache Neue Mitte (Brammenring); Satt-



Abbildung 158: Der Zitronenspanner (*Opisthograptis luteolata*) war in eine Oberhausener Wohnung eingeflogen (Foto: Julian Sattler)



ler, J. | 2 03.07.; DU Rheinaue DU-Ehingen, Grünlandbrache/Ackerrand; Baeumler, A. | 5 06.07.; OB am Rande des Hiesfelder Waldes; Schlüppmann, M.

**Tagpfauenauge** (*Aglais io*) 1 03.07.; DU, Grünlandbrache/Ackerland; Baeumler, A. | 1 11.04.; OB Brache Neue Mitte; Sattler, J. | 1 02.07.; OB Brache Neue Mitte (Brammenring); Sattler, J.

**Taubenschwänzchen** (*Macroglossum stellatarum*) 1 Überwinterer 10.04.; E Lilienthalstraße 30; Sammelte an Blüten, die vor dem Gartencenter Schley in Töpfen waren.; Pfeffer, S. | 1 13.09.; DU Pontwert; Janzen, P.

**Waldbrettspiel** (*Pararge aegeria*) 2 u. 1 02.09.; BOT Postwegmoor; Schlüppmann, M. | 1 06.09.; BOT Bergsenkung Weihnachtssee; Schlüppmann, M. | 2 14.09.; DU Baerl Blaue Kuhle; Schlüppmann, M. | 1 14.09.; OB Zeche Sterkrade; Sattler, J. | 1 09.10.; MH Mintarder Berg; Borbe, D.

**Zackensaum-Heidelbeerspanner** (*Cepphis advenaria*) 1 26.05.; MH Auberg, Laubwald; Im Unterholz aufgestöbert; Borbe, D. (Abbildung 157)

**Zitronenfalter** (*Gonepteryx rhamni*) 1 17.03.; DU Wedau Barbarasee; Rautenberg, T. | 1 17.03.; E Rellinghausen, St. Anental; Brombeerhang; Eitner, U. | 1 17.03.; OB Osterfeld, Gleisanlage hinter Kantine an der Cheruskerstraße; 13.00 Uhr, sonnig; Schlüppmann, M.; Müller, S. | 1 03.04.; E Werden, an der Ruhr, Gärten, Siedlung; Kricke, R. | 1 09.04.; OB Nierfeldweg, Gärten, Siedlung; Sattler, J. | 1 14.04.; DU Saarner Straße, Nähe Haubachsee, Laubwald; Kricke, R. | 2 21.04.; DU Rheinaue Walsum, Wegböschung; Sattler, J.

**Zitronenspanner, Gelbspanner** (*Opisthograptis luteolata*) 1 14.08.; OB Nierfeldweg, Gärten, Siedlung; Sattler, J. (Abbildung 158) | 1 17.08.; MH Rheinstraße, Gewerbefläche; Sattler, K.

#### 14.6.2 Libellen

Wenn nicht anders ausgewiesen handelt es sich um Imagines-Nachweise. Weitere Nachweise im Text u. in den Tabellen (Kap. 4-13).

**Blaue Federlibelle** (*Platycnemis pennipes*) 50 Ta. + Kp. + ei. 22.06.; MH Steinbruch Rauen, östlicher Weiher u. Wiesen u. Staudenfluren im Steinbruch; Schlüppmann, M. | 1 20.07.; ME Asbachtal, Lichtung; Mollmann, C. | 1 23.08.; MH FFH Ruhraue Saarn; Unseld, K.

**Blaufügel-Prachtlibelle** (*Calopteryx virgo*) 1 21.05.; MH Witthausbusch Teich; Unseld, K. | 4,0 26.05.; OB/BOT Rotbach; van Steenis, J. | 1 30.05.; MH Garten, Überflug; Keil, P. | 1 weibl. 05.07.; DU Nachtigallental; Kricke, R. | einzelne 07.07.; BOT Rotbach; Mollmann, C.

**Blaugrüne Mosaikjungfer** (*Aeshna cyanea*) 1 06.07.; 1 23.08.; E Nordviertel, Segerothpark; Winzer, K. | 1 E 18.08.; E Altenessen, Kaiser-Wilhelm-Park; Winzer, K. | Blaugrüne Mosaikjungfer (*Aeshna cyanea*) 1+1 23.08.; MH FFH Ruhraue Saarn; Unseld, K.

**Feuerlibelle** (*Crocothemis erythraea*) 2 12.06.; OB Waldteichgelände Ost; van de Sand, W. | 1 15.06.; 1,2 E 19.06.; 1,1 08.07.; 1 25.07.; OB Sterkrade, Neues Biotop alte Zeche Sterkrade; Mollmann, C., van de Sand, W. | 1 16.07.; OB Brache Neue Mitte (Brammenring); Sattler, J. | 1,0+2,0 21.07.; DU Ruhrortalbogen im Städtedreieck; Schlüppmann, M. (Abbildung 159)

**Frühe Adonislibelle** (*Pyrrhosoma nymphula*) einige Jf. 02.05.; viele 12.05.; DU Parallelkanal der Regattabahn; Mollmann, C. | 1 02.05.; E Südviertel, Stadtgarten; Winzer, K. | 1 21.05.; MH NSG Kocks Loch, Altwasser am Leinpfad; Mollmann, C. | 1 31.05.; E Nordviertel, Segerothpark; Winzer, K. | 1 07.06.; E Altenessen, Kaiser-Wilhelm-Park; Winzer, K.

**Frühe Heidelibelle** (*Sympetrum fonscolombii*) 1 P 05.07.; DU Brache Am Blumenkampshof, Lache; Rautenberg, T. | 1 02.09.; DU Rheinaue Walsum; Rautenberg, T.

**Früher Schilfjäger** (*Brachytron pratense*) einige pt. + ei. 12.05.; DU Parallelkanal Regattabahn; Mollmann, C.

**Gebänderte Prachtlibelle** (*Calopteryx splendens*) 15 Ta. 26.05.; BOT Schwarzbach; Busse, M. | 1 03.06.; E Kray, Korthover Weg, Kreuzung Ottostraße; 15.30 mittig über die Straße; Kricke, R. | 1 05.06.; E Steele, Kaiser-Otto-Platz; bis auf einen kleineren Brunnen mit Wasserlauf direkt kein Gewässer vorhanden; Kricke, R. | 1 22.06.; MH Steinbruch Rauen, östlicher Weiher; Schlüppmann, M.

**Gemeine Becherjungfer** (*Enallagma cyathigerum*) 1 Jf. 08.05.; BOT Wiese in der Nähe des Heidhofs; Mollmann, C. | 3 08.06.; MH Ruhrbogen, Kleinweiher im Talgrund am Rande der Deponie; Schlüppmann, M. | >30 Ta. + ei. 22.06.; MH Steinbruch Rauen, östlicher Weiher + >10 Ta. + ei. 22.06.; westlicher Weiher; Schlüppmann, M.

**Gemeine Heidelibelle** (*Sympetrum vulgatum*) >3,0 Jf. 01.08.; OB Kreuzkröteneratzgewässer auf der Zeche Sterkrade; Mollmann, C. | >2 Jf. 07.08.; DU Gleisharfe; Mollmann, C. | 10 ei. 22.09.; BOT Kirchhellen RRB Boye; Schlüppmann, M. |

**Gemeine Keiljungfer** (*Gomphus vulgatissimus*) 1 Jf. 02.05.; DU Parallelkanal der Regattabahn; Mollmann, C. | 2 Ev. 06.05.; E Ruhrufer bei Heisingen; Mollmann, C. | 1 Jf. 21.05.; MH NSG Kocks Loch, Altwasser am Leinpfad; Mollmann, C.

**Gemeine Winterlibelle** (*Sympecma fusca*) >20 24.08.; OB Holten, Am Handbruch; van de Sand, W. | 1 09.10.; 1 23.10.; MH Mintard; Borbe, D. (Abbildung 160)



Abbildung 159: Die Feuerlibelle (*Crocothemis erythraea*) ist ein „Klimagewinner“ (Foto Wilfried van de Sand)



**Gestreifte Quelljungfer** (*Cordulegaster bidentata*) <2,1 pt. + Kp. + ei. 20.07.; ME Asbachtal (Asbach u. Berthbeeke); öfters im Bereich der Lichtung in der Vegetation sitzend; Mollmann, C.

**Glänzende Binsenjungfer** (*Lestes dryas*) <2,0 24.07.; 1 01.08.; OB Kreuzkrötensatzgewässer auf der Zeche Sterkrade; Mollmann, C.

**Große Heidelibelle** (*Sympetrum striolatum*) 1 18.08.; 1 06.09.; 1 26.10.; E Altenessen, Kaiser-Wilhelm-Park; Winzer, K. | 3 pt. + Ta. + Kp. + ei. 23.08.; MH FFH Ruhraue Saarn, Mündung Altarm in Ruhr; Unseld, K. | 3 Jf. 14.09.; OB Zeche Sterkrade, Folienteich; Sattler, J.

**Großer Blaupfeil** (*Orthemtrum cancellatum*) 1 06.06.; 1 16.06.; E Nordviertel, Segerothpark; Winzer, K. | > 5 pt./pt.|Kp./ei. 22.06.; MH Steinbruch Rauhen, östlicher Weiher; > 5 pt. + Kp. + ei. 22.06.; westlicher Weiher; Schlüpmann, M. | 1 28.06.; E Altenessen, Kaiser-Wilhelm-Park; Winzer, K.

**Großes Granatauge** (*Erythromma najas*) einige J/S 21.05.; >10 05.06.; MH NSG Kocks Loch, Altwasser am Leinpfad; Mollmann, C., Sonnenburg, F. | >50 Ta. + Kp. + ei. 22.06.; MH Steinbruch Rauhen, östlicher Weiher; >5 22.06.; westlicher Weiher; Schlüpmann, M.

**Herbst-Mosaikjungfer** (*Aeshna mixta*) 1 Ev. 01.08.; 1 P 14.09.; OB Kreuzkrötensatzgewässer auf der Zeche Sterkrade; Mollmann, C., Sattler, J. | 2-3 pt. + Kp. 17.08.; MH FFH Ruhraue, Gewässer am Leinpfad; Unseld, K. | 2 +1 pt. + Kp. 23.08.; MH FFH Ruhraue Saarn; Unseld, K.

**Hufeisen-Azurjungfer** (*Coenagrion puella*) E Altenessen, Kaiser-Wilhelm-Park; Winzer, K. | 7 Ta. + Kp. + ei. 12.05.; 2 K 31.05.; E Nordviertel, Segerothpark; Winzer, K.

**Kleine Binsenjungfer** (*Lestes virens vestalis*) 1 24.07.; OB Kreuzkrötensatzgewässer auf der Zeche Sterkrade; Mollmann, C. | 1 15.09.; Artenschutzfläche am Hiesfelder Wald; Schlüpmann, M. |

**Kleine Königslibelle** (*Anax parthenope*) 5 K 14.06.; DU Toeppersee Südteil; Rautenberg, T. | 1 P 14.09.; OB Zeche Sterkrade; Sattler, J.



Abbildung 160: Gemeine Winterlibelle (*Sympecma fusca*) in Mülheim Mintard (Foto: Dieter Borbe)

**Kleine Pechlibelle** (*Ischnura pumilio*) 1 15.06.; 1,1 19.06.; ca. 5 08.07.; > 100 Jf. 24.07.; viele 01.08.; OB Sterkrade, Kreuzkrötensatzgewässer auf der Zeche Sterkrade; Mollmann, C., van de Sand, W.

**Kleiner Blaupfeil** (*Orthemtrum coerulescens*) 1 30.07.; OB Brache Neue Mitte (Brammenring); Sattler, J. (Abbildung 161)

**Kleines Granatauge** (*Erythromma viridulum*) 2 08.07.; >6 Ta. + ei. 01.08.; OB Kreuzkrötensatzgewässer auf der Zeche Sterkrade; Mollmann, C. | 15 ei. + 30 ei. + 40 ei. + 15 21.07.; DU Ruhrtalbogen im Städtedreieck, verschiedene Gewässer; Schlüpmann, M. | 10 06.09.; BOT Bergsenkung Weihnachtssee; Schlüpmann, M.

**Plattbauch** (*Libellula depressa*) 1 26.05.; OB/BOT Rotbach; van Steenis, J. | 1 02.06.; E Kleiner Tümpel im Altenberg-Park; Mollmann, C. | 0,1 08.06.; MH östlich Kolkerhof; Gewässer in 30 m Entfernung; Schlüpmann, M. | 2 pt. + Kp. 08.06.; MH Ruhrbogen, Kleinweiher im Talgrund am Rande der Deponie; Schlüpmann, M.

**Pokaljungfer** (*Erythromma lindenii*) 2 14.06.; DU Toeppersee Südteil; Rautenberg, T. | >30 Ta. + Kp. + ei. 22.06.; MH Steinbruch Rauhen, östlicher Weiher; Schlüpmann, M. | >5 T 22.06.; MH Steinbruch Rauhen, westlicher Weiher; Schlüpmann, M.

**Scharlachlibelle** (*Ceragrion tenellum*) 50 Ta. 06.09.; 20 07.09.; BOT Bergsenkung Weihnachtssee; Schlüpmann, M.

**Südlicher Blaupfeil** (*Orthemtrum brunneum*) 2 15.06.; OB Sterkrade, neues „Biotop“ alte Zeche Sterkrade; van de Sand, W.

**Vierfleck** (*Libellula quadrimaculata*) 1 Jf. 08.05.; BOT Wegesrand am Heidhofsee; Mollmann, C. | 2 pt. + Kp. 22.06.; MH Steinbruch Rauhen, beide Weiher; Schlüpmann, M.

**Weidenjungfer** (*Chalcolestes viridis*) 1 18.08.; E Altenessen, Kaiser-Wilhelm-Park; Winzer, K. | >4 pt. + Ta. + ei. 14.09.; OB Zeche Sterkrade, Folienteich; Sattler, J.

**Zweigestreifte Quelljungfer** (*Cordulegaster boltonii*) >10 Lv. 21.11.; BOT Schwarzbach; Mollmann, C.



Abbildung 161: Kleiner Blaupfeil (*Orthemtrum coerulescens*) auf der Brache Neue Mitte in Oberhausen (Foto: Julian Sattler)



### 14.6.3 Heuschrecken

- Blaüflügelige Ödlandschrecke** (*Oedipoda caerulescens*) 3 16.07.; >15 10.08.; OB Brache Neue Mitte (Brammenring); Sattler, J. | 3 21.09.; DU Landschaftspark Nord; Schlüpmann, M. | mehrere 25.09.; OB Waldteichgelände West; Mollmann, C.
- Blaüflügelige Sandschrecke** (*Sphingonotus caeruleans*) >1 10.08.; OB Brache Neue Mitte (Brammenring); Sattler, J. | >1 25.09.; OB Waldteichgelände West; Mollmann, C.
- Europäische Wanderheuschrecke** (*Locusta migratoria*) 3 21.09.; OB Holten, Am Handbruch; sehr aktiv, immer im Gras in Deckung; van de Sand, W.
- Gemeine Sichelschrecke** (*Phaneroptera falcata*) >10 30.07.; OB Brache Neue Mitte (Brammenring); Sattler, J.
- Große Goldschrecke** (*Chrysochraon dispar*) 1 08.07.; 1,0 strid. 31.08.; OB Brache bei Zeche Sterkrade; Mollmann, C.; Rautenberg, T.
- Grünes Heupferd** (*Tettigonia viridissima*) >3 u. Lv. 30.06.; DU Baerl, Blaue Kuhle; Schlüpmann, M.
- Heimchen** (*Acheta domestica*) 1 strid. 25.07.; DU Gewerbegebiet Am Blumenkampshof; 23.20; Rautenberg, T. | 4,0 st. 15.09.; DU Zentrum Koenenstraße; Rautenberg, T.
- Kurzflügelige Schwertschrecke** (*Conocephalus dorsalis*) 0,1 22.09.; BOT Kirchhellen RRB Boye; Schlüpmann, M. | 1 25.09.; OB Waldteichgelände West; Mollmann, C.
- Punktierte Zartschrecke** (*Leptophyes punctatissima*) 1 18.09.; MH Heißen; Winzer, K.
- Südliche Eichenschrecke** (*Meconema meridionale*) 1 auf Gehweg 17.08.; 1 02.09.; 1 22.09.; 1 27.09.; 1 auf Balkon 30.08.; MH Heißen; Winzer, K. | 1 21.10.; OB Nierfeldweg, Gärten, Siedlung; Sattler, J. | 0,1 01.11.; E NSG Vogelschutzgebiet Heisinger Bogen; Mollmann, C.
- Waldgrille** (*Nemobius sylvestris*) 1 Nymphe 24.04.; WES Hünxe am Meesenmühlenweg; Baudewijn, O. | 3 Lv. 27.05.; MH Mintarder Berg; unter Matte; älteres Larvenstadium; Schlüpmann, M.
- Weinhähnchen** (*Oecanthus pellucens*) 2 20.07.; 9 strid. 02.09.; OB Brache Neue Mitte (Brammenring); Sattler, J. | >1 strid. 25.07.; DU Gewerbegebiet Am Blumenkampshof; 23.20; Rautenberg, T. | 3 strid. 15.10.; BOT Halde Haniel; van Steenis, J.

### 14.6.4 Hautflügler

- Gallische Wespe** (*Polistes dominula*) mehrere Nester 12.08.; OB-Barmingholten, Gärten, Siedlung; unter den Dachpfannen; Hingmann, S.
- Hornisse** (*Vespa crabro*) 1 08.05.; E, Steele-Freisenbruch, im Garten; Kricke, R. | 1 10.05.; DU Baerl, Blaue Kuhle; über dem Wasser fliegend; Schlüpmann, M. | 1 06.06.; MH Heißen; läuft nachts über den Waldweg; Winzer, K. | 1 Nest 12.08.; OB-Barmingholten, Gärten, Siedlung; aktiv betriebenes Nest (Fialnest?); in Vogelnistkästen; Hingmann, S. | 2 Nester 12.08.; OB-Barmingholten, Gärten, Siedlung; aktive Nester in etwa 6 Meter Entfernung zueinander (Fialnester?); beide in Vogelnistkästen.; Hingmann, S.

### 14.6.5 Zweiflügler

- Große Schwebfliege** (*Syrphus ribesii*) 1 06.07.; OB Artenschutzgewässer; Schlüpmann, M.
- Große Sumpfschwebfliege** (*Helophilus trivittatus*) 3 06.07.; OB Artenschutzgewässer; Schlüpmann, M.
- Große Torf-Schwebfliege** (*Sericomyia silentis*) 1 26.05.; OB/BOT Rotbach; van Steenis, J.
- Großer Wollschweber** (*Bombylius major*) 1 12.04.; 1 03.05. offenbar nach Holz suchend; E Altenessen, Kaiser-Wilhelm-Park; Winzer, K. | 7 14.04.; E Altenessen, Kaiser-Wilhelm-Park; Sträucher u. Bäume stark zurückgeschnitten; liefern in einem (Hoch-)Beet; 5 Kopula; 2 Tiere in einer Löwenzahnblüte; Winzer, K. | 2 x 1 K 20.04.; E Altenessen, Helenenpark; Winzer, K.
- Hainschwebfliege** (*Episyrphus balteatus*) 1 06.07.; OB Artenschutzgewässer; Schlüpmann, M.
- Hornissenschwebfliege** (*Volucella zonaria*) 1 28.08.; OB Nierfeldweg, Gärten, Siedlung; an Fallobst fressend; Sattler, J.
- Krötengoldfliege** (*Lucilia bufonivora*) / Myasis an Erdkröten (*Bufo bufo*) Lv. 19.07.; DU Baerl Blaue Kuhle; Schlüpmann, M. | Lv. 12.09.; BOT Bergsenkung Elsbach; Schlüpmann, M. | 15.09.; Ruhrtalbogen im Städtedreieck MH-DU-OB; Schlüpmann, M.
- Mittlere Keilfleckschwebfliege** (*Eristalis nemorum*) 3 06.07.; OB Artenschutzgewässer; Schlüpmann, M.

### 14.6.6 Käfer

- Asiatischer Marienkäfer** (*Harmonia axyridis*) >100 17.05.; E Altenessen, Kaiser-Wilhelm-Park; verteilt in der Vegetation längs des Weges; Winzer, K.
- Balkenschroter** (*Dorcus parallelipipedus*) 3 12.06.; E-Frohnhausen; an Totholz in meinem Hinterhofgarten gefunden; Leqroffi, I. | 1 23.06.; DU Von-der-Mark-Straße; Sattler, J. | 1 25.08.; MH Mintard, Laubwald; Kowallik, C. | 1 04.09.; OB Osterfeld-Heide, Gärten, Siedlung; Wermter, C.



Abbildung 162: Feld-Sandlaufkäfer (*Cicindela campestris*) in Oberhausen Neuköln (Foto: Wilfried van de Sand)



Abbildung 163: Goldglänzender Rosenkäfer (*Cetonia aurata*) am 28.04. am Haubachsee

**Dünen-Sandlaufkäfer** (*Cicindela hybrida*) >5 11.04.; >10 29.06.; OB Brache Neue Mitte 2 (Brammenring); Sattler, J. | >100 21.07.; DU Ausgleichsfläche Dahlingstr.; flog über einer überwiegend sandigen Fläche hin u. her, zwischendurch Blütenbesuch (Vergissmeinnicht); Rautenberg, T. | 1 22.07.; DU Haubachsee mit Uferzone; Schlüpmann, M.

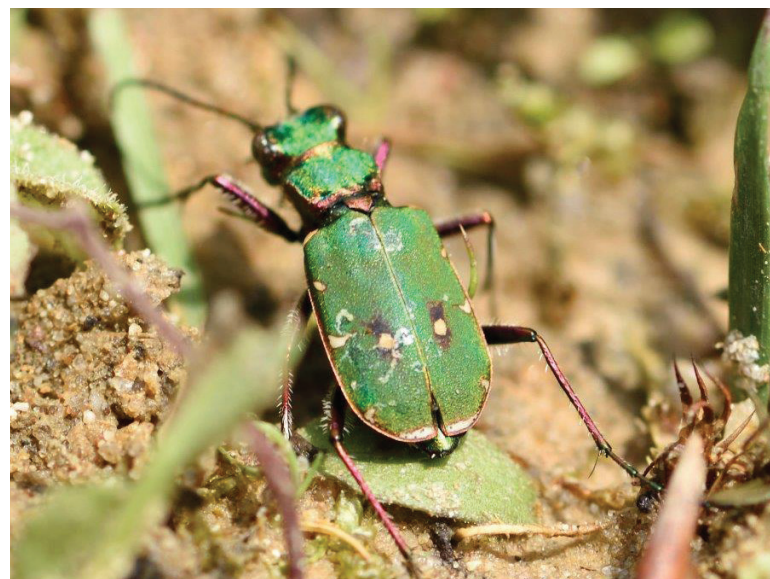
**Feld-Sandlaufkäfer** (*Cicindela campestris*) 1 07.05.; OB Brammenring (Brache Neue Mitte); Sattler, J. | >5 08.06.; OB Neuköln; van de Sand, W. (Abbildung 162) | 1 11.06.; OB am Artenschutzgewässer am Rande des Hiesfelder Waldes; Sattler, J.

**Goldglänzender Rosenkäfer** (*Cetonia aurata*) 2 28.04.; DU Ostufer Haubachsee; Müller, S. (Abbildung 163)



Abbildung 164: Grüner Scheinbockkäfer (*Oedemera nobilis*) im Segerothpark in Essen (Foto: Karola Winzer)

**Grüner Scheinbockkäfer** (*Oedemera nobilis*) 1 31.05.; E Nordviertel, Segerothpark; Winzer, K.

**Hirschkäfer** (*Lucanus cervus*) 1 22.04.; MH; flog durch die Brombeersträucher; Friedrich, N.

**Lederlaufkäfer** (*Carabus coriaceus*) 1 Tottf. 25.08.; MH Mintard, Laubwald; auf dem Waldweg; Kowallik, C.

**Sägebock** (*Prionus coriarius*) 1 25.08.; MH Mintard, Laubwald; läuft nachts über den Waldweg; Kowallik, C.

**Schwarzfleckiger Zangenbock** (*Rhagium mordax*) 1 26.05.; OB/BOT Rotbach; van Steenis, J.

#### 14.6.7 Wanzen

**Echte Ohrzikade** (*Ledra aurita*) 1 28.08.; MH Heißen; Winzer, K. | 2 09.07.; MH Speldorf, Erddeponie; Winzer, K.

**Gemeine Feuerwanze** (*Pyrrhocoris apterus*) 30 18.04.; E Südviertel; Winzer, K. | 6 02.05.; E Südviertel; Winzer, K.

**Grüne, Gemeine Stinkwanze** (*Palomena prasina*) 1 Nympe 19.07.; MH Heißen; Winzer, K.

**Rotbeinige Baumwanze** (*Pentatoma rufipes*) 1 16.08.; MH Heißen; Winzer, K.

**Saumwanze** (*Coreus marginatus*) 2 17.05.; E Altenessen, Kaiser-Wilhelm-Park; etliche Kopulae, aber auch einzelne Tiere; Winzer, K.

#### 14.7 Spinnentiere

Die Funde wurden über [www.bswr.de](http://www.bswr.de) gemeldet.

**Riesen-Weberknecht** (*Leiobunum spec.*) ca. 10000 23.06.; DU Rheinhausen, Mauer/Gebäude; Leif, Herr | 18 27.08.; OB Osterfeld-Heide, Gärten, Siedlung; Ansammlung in einer Gartenhütte; Wermter, C. | 170 31.08.; E Altenessen-Süd, Helenenpark; drei Gruppen, an einer Brücke/Unterführung; Winzer, K.

**Wespenspinne** (*Argiope bruennichi*) 7 Nest 30.07.; OB Brache Neue Mitte (Brammenring); Sattler, J. | >6 24.08.; OB Holten, Am Handbruch; van de Sand, W.

#### 14.8 Weichtiere

Die Funde wurden über [www.bswr.de](http://www.bswr.de) gemeldet.

**Grobgerippte Körbchenmuschel** (*Corbicula fluminea*) 12 leere Schalen 26.08.; Heisinger Ruhraue; Schlüpmann, M.

**Große Teich- oder Schwanemuschel** (*Anodonta cygnea*) >25 01.02.; OB Osterfeld-Stadtwald-Süd; am Ufer ca. 9 cm groß; van de Sand, W.

**Weinbergschnecke** (*Helix pomatia*) 1 04.04.; DU Wedau, 6-Seen-Platte, Weg am Wildförstersee; Kricke, R. | 1 04.04.; DU Wedau, in der Nähe vom Haubachsee; Kricke, R. | 14 12.04.; >46 13.04.; OB Neuköln, am Rande des Hiesfelder Waldes; entlang des Trampelpfades auf ca. 20 m vom Parkplatz aus; Schlüpmann, M.; van de Sand, W. | 1 03.05.; 3 25.05.; E Altenessen, Kaiser-Wilhelm-Park; Winzer, K. | einige 10.05.; DU Baerl, an der Blauen Kuhle; leere Gehäuse an der Böschung, aber kein lebendes Tier gesehen; Schlüpmann, M. | >26 27.05.; OB Alsfeld; schon seit ca. 2000 gesehen; van de Sand, W. | 1 30.06.; DU Baerl, Blaue Kuhle; in der Uferböschung; Schlüpmann, M.